

Piano Strutturale Comunale Associato

Faenza - Brisighella - Casola Valsenio - Castel Bolognese - Riolo Terme - Solarolo

PSC 2009

L.R. 24 marzo 2000, n. 20 - "Disciplina generale sulla tutela e l'uso del territorio"

4.A_12

ASPETTI CONDIZIONANTI
TUTELE: natura e paesaggio

scala 1:10000

SINDACO DI FAENZA Claudio Casadio	ASSESSORE ALLE POLITICHE DEL TERRITORIO COMUNE DI FAENZA Donatella Categari	SINDACO DI CASTEL BOLOGNESE Daniela Banti
SINDACO DI BRISIGHELLA Davide Misasi	PROGETTO Emme Poni	SINDACO DI RILO TERME Emme Poni
SINDACO DI CASOLA VALSENI Nicola Izzo		SINDACO DI SOLAROLO Fabio Accorci

4.A_12

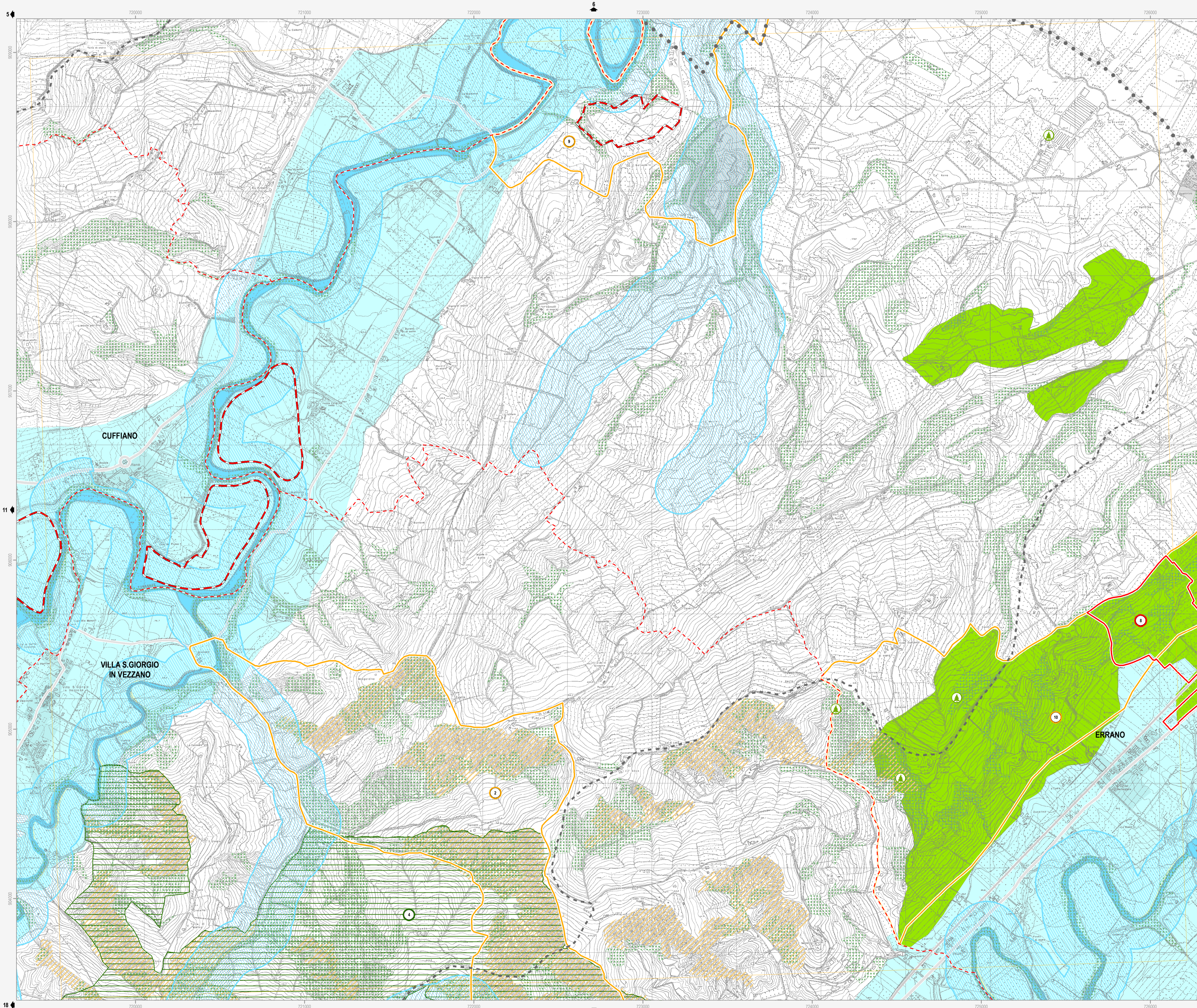

Confine comunale	Viabilità esistente	Autostrada
Centro Storico	Adeguamento viabilità	Adeguamento autostrada
Territorio pianificato	Viabilità di progetto	Rete ferroviaria esistente
Ambiti di nuova previsione del PSC	Tratto ferroviario di progetto	

Siti Rete Natura 2000 (Direttive 79/409/CEE e 92/43/CEE; D.G.R. n.1224/2008)

- Siti di Importanza Comunitaria (SIC) (Art.10.2)**
- Alta valle del torrente Sintria
 - Alto Senio
 - Pietramora, Ceparano, Rio Cozzi
 - Pietramora, Ceparano, Rio Cozzi

- Siti di Importanza Comunitaria (SIC) e Zone di Protezione Speciale (ZPS) (Art.10.2)**
- Vena del gesso romagnolo

Beni di interesse paesaggistico (D. Lgs n. 42/2004)

- Parchi e riserve naturali (Art.10.4)**
- Aree forestali (Art.10.5)**
- Fiumi, torrenti e corsi d'acqua (Art.10.6)**
- Immobili ed aree dichiarate di notevole interesse pubblico (Art.10.6)**
- | | | | |
|------------------------|---------------|--|---------------|
| 1. Parco Villa Gessi | D.M. 30-09-35 | 23. Ampliamento vincolo Rontana, Parco Carrè | D.M. 12-09-75 |
| 8. Parco Case Grandi | D.M. 28-03-53 | 24. Vena dei Gessi | D.M. 30-07-74 |
| 19. Zona di Rontana | D.M. 20-09-74 | 27. Villa e Parco del Pane | D.M. 29-05-76 |
| 21. Zona di Rontana | D.M. 24-10-68 | 30. Vena dei Gessi | D.M. 30-07-74 |
| 22. Parco del Cardello | D.M. 16-06-75 | 31. Vena dei Gessi | D.M. 30-07-74 |

Tutela sovraordinata: Regione Emilia Romagna (L.R. n. 2/1977)

- Alberi monumentali (Art.10.7)**

Tutela sovraordinata: PTCP della Provincia di Ravenna

- Reticolo idrografico - alvei (Art.12.2)**
- Zone di tutela dei caratteri ambientali di laghi, bacini e corsi d'acqua (Art.10.8)**
- Zone di tutela naturalistica - di conservazione (Art.10.9)**
- Zone di tutela naturalistica - di limitata trasformazione (Art.10.9)**
- Zone di particolare interesse paesaggistico ambientale (Art.10.10)**
- Calanchi (Art.10.11)**
- Dossi di ambito fluviale recente (Art.10.12)**
- Paleodossi di modesta rilevanza (Art.10.12)**
- Acquiferi carsici (Art.10.13)**
- Viabilità panoramica (Art.10.14)**
- Sistema collinare (Art.10.15)**
- Crinidi spartiacque minori (Art.10.16)**
- Aree studio (Art.10.17)**

Tutela sovraordinata: PIAE della Provincia di Ravenna

- Aree di cava e/o di pertinenza (Art.10.18)**

Tutela comunale

- Singolarità geologiche (Art.10.19)**
- Comune di Brisighella**
- L'altipiano ed il versante di Monte Romano
 - I terrazzi della Zerbina
 - I calanchi di Pideura
 - Il poggio di Monte Piano
 - I gessi di Monte Mauro
 - La scarpata delle chiese del Marzeno
 - La cresta dello Spungone
 - La "Zona unida" del Rio Cosina
 - Comune di Casola Valsenio
 - L'avulsione medioevale del fiume Lamone
 - La faglia di Mercatate
 - Comune di Riolo Terme
 - Il terrazzo di Valsenio
 - I gessi di Crivellari
 - Comune di Castel Bolognese
 - I colli sabbiosi della Serra
 - I meandri recenti del Senio
 - I colli sabbiosi di Serra
 - I terrazzi fluviali antichi
 - Comune di Faenza
 - La zona di Tebano
 - I corpi sabbiosi di Monte Rosso e Toranello
 - Il crinale di Olmetello
 - Comune di Solarolo
 - La scarpata di Villa Gessi
 - La riviera del Valtreno

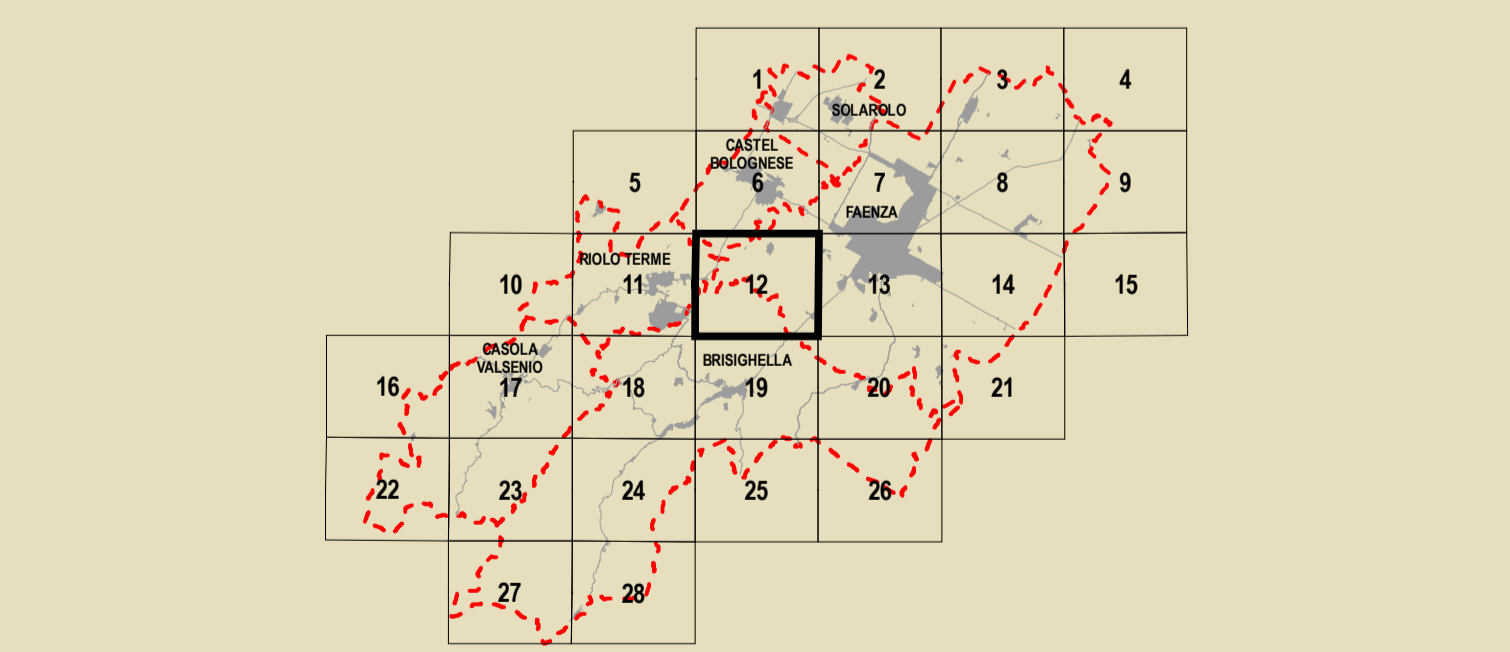

GRUPPO DI PROGETTAZIONE Mauro Benicossi Federica Drei Daria Sbaraglia Gabriele Tampieri Marco Villa	AZIENDA COMUNALE Faenza: Giovanni Albani Imperia: Laura Vecchi Cesena Varesio: Fausto Salvatori Castel Bolognese: Mauro Camarocci Riolo Terme: Afro Gentilini Solara: Cristina Santandrea	CONTRIBUTI Valutazione di Sostenibilità Ambientale e Territoriale Ecoazioni S.r.l. - C. Quibbio Massimo Gastani - Valere Calderaro Luca Tantarù - Vira Veterucci Aree a studio Domenico Baffi Sistema socio-economico e sociale Claudio Facchini - Quallero Malpezzi Maurizio Marini - Simonetta Toroni Isabella Maresca - Valsenio Luca Calani - Alvaro Pederzoli Alessandro Poggiani	ASPETTI GEOLOGICI E SUEVE Stefano Marabini Sistema geologico storico Stefano Saviochi Sistema della infrastruttura per la mobilità TPS Ass. Professionale - Piergiulia Stefano Caronni Sostenibilità e risparmio energetico Giancarlo Rocchini Guido Francesco Marino Arianna Inghisi - Inghisi diavoli Olea S.r.l. - Ravenna Domenico Mili	ARCHITETTURA TERRITORIALE Soprintendenza per i Beni Architettici dell'Emilia Romagna Chiara Guarnieri Gabriella Claudio Negrelli Giuseppe Montevichi Sostenibilità e risparmio energetico Francesco Marinelli Desa Biondi - Graziano Pompo scarpata Tiziana Piancastelli Claudia Lanzoni
---	--	---	--	---